



## INSPECȚIA MUNCII

INSPECTORATUL TERITORIAL DE MUNCĂ ILFOV

Nr.20559/CCRP/19.07.2024

### COMUNICAT DE PRESĂ

#### Controale O.U.G nr. 99/2000

Urmare avertizărilor meteorologice emise de către Administrația Națională de Meteorologie, privind codul portocaliu și codul roșu de temperaturi extreme ridicate, Inspectoratul Teritorial de Muncă Ilfov, a verificat modul în care sunt respectate prevederile legale privind Ordonanța de Urgență nr. 99/2000, privind măsurile ce pot fi aplicate în perioadele cu temperaturi extreme pentru protecția persoanelor încadrate în muncă.

Aceste verificări în teren s-au efectuat la un număr de 27 angajatori din domeniile construcției și depozitări.

Și în perioada următoare, când condițiile meteorologice o vor impune, inspectorii de muncă vor efectua controale și vor monitoriza măsurile ce pot fi aplicate pentru protecția persoanelor încadrate în muncă, iar angajatorii vor fi îndrumați să respecte legislația în vigoare sau vor fi sancționați, dacă este cazul.



INSPECȚIA MUNCII

INSPECTORATUL TERITORIAL DE MUNCĂ ILFOV

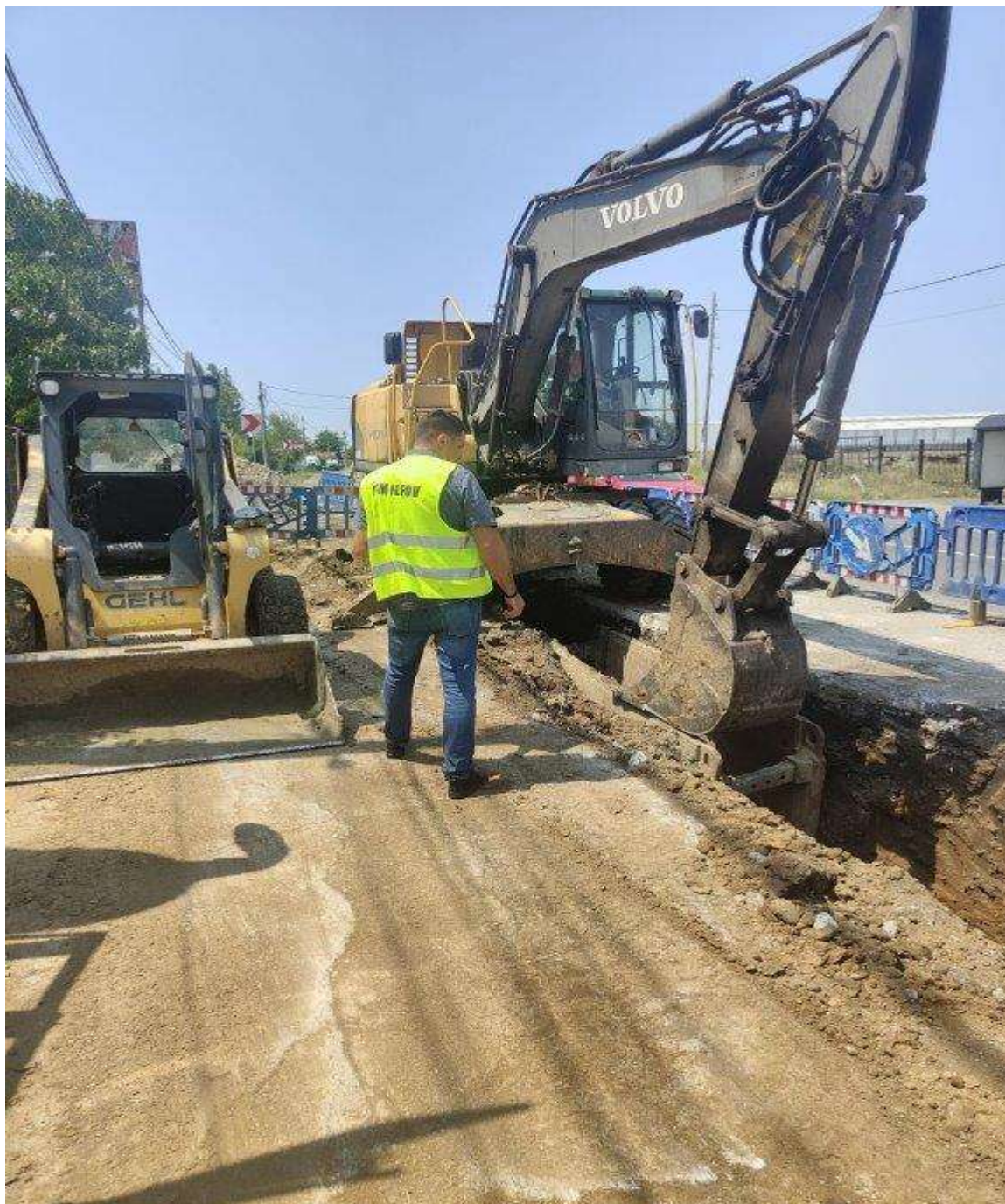

**Inspector Șef,**

**Raicu Doru**

Str. Calea Giulesti, Nr. 6-8, Sector, 6, Bucuresti  
Tel.: +4 0213162560; 0213162561; fax: 0213162562  
[itmilfov@itmilfov.ro](mailto:itmilfov@itmilfov.ro) ;

Operator de date cu caracter personal, înregistrat la Autoritatea Națională de Supraveghere a Prelucrării Datelor cu Caracter Personal sub nr. 17881  
Conform prevederilor Regulamentului (UE) 2016/679 al Parlamentului European și al Consiliului din 27 aprilie 2016 privind protecția persoanelor fizice în ceea ce privește prelucrarea datelor cu caracter personal și privind libera circulație a acestor date și de abrogare a Directivei 95/46/CE (Regulamentul general privind protecția datelor), informațiile referitoare la datele cu caracter personal cuprinse în acest document sunt confidențiale. Acestea sunt destinate exclusiv persoanei/persoanelor menționate ca destinatar/destinatari și altor persoane autorizate să-l primească. Dacă ați primit acest document în mod eronat, vă adresăm rugămintea de a returna documentul primit, expeditorului.